



EL SABOR DE SIEMPRE





# GAMA DE CERDO CURADO / CURED PORK LINE

1056- Chorizo Extra Gran Reserva



1002- Chorizo Extra Gran Vela Rojo



1114- Chorizo Rojo Gran Vela Extra Picante



1013- Chorizo Extra Vela Especial



1096- Chorizo Montero



1005- Chorizo Extra Blanco



1058- Chorizo Extra Pamplona



1248- Salchichón Extra Gran Reserva



1032- Salchichón Extra Alcázar



2033- Salchichón Campero



2031- Salami Extra



1295- Salchichón Extra Túnel Pimienta



1294- Chorizo Extra Túnel Pimienta



1037- Cabecero de Lomo



1038- Cabecero de Lomo Taco



1035- Lomo Embuchado Medio



1189- Lomo Embuchado





# GAMA DE CERDO COCIDO / COOKED PORK LINE

1085 / 1144- Fiambre de Lomo al Horno



1090- Fiambre de Lomo Sajonia



1091- Fiambre de Lomo al Horno Finas Hierbas



1418- Chicharrón de Cerdo



2021- Fiambre de Paleta York Sandwich



1420- Fiambre York Sandwich



1030- Cabeza de Cerdo



2006- Fiambre de Bacon Ahumado



1122- Salchichón Cocido al Ajillo



1057- Lunch de Cerdo



2025- Fiambre de Lomo al Horno Entero



2027- Fiambre de Magreta Adobada  
2026- Fiambre de Magreta al ajillo



2024- Jamón Cocido Extra



2022- Fiambre de Paleta al Horno





# GAMA ESPECIAL HORECA / FOOD SERVICE CHANNEL

1014- Chorizo Extra Barbacoa



1018- Chorizo Pincho Bola



1208- Chorizo Chistorra



1273- Morcilla de Cebolla 250 gr.



1204- Morcilla de Cebolla Picante



1027- Morcilla de Cebolla



1272- Morcilla blanca Andaluza 330 gr.



1245- Morros de Cerdo Cocidos 500 gr.

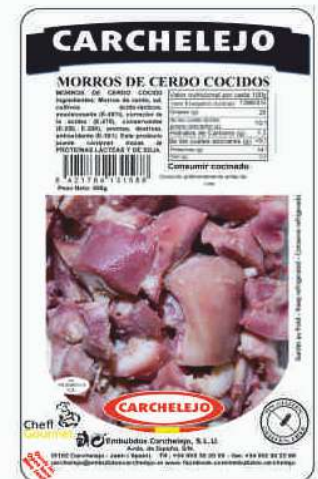

1240- Callos de Ternera



2028- Pollo relleno al Horno



2004- Huesos Salados



1244- Orejas Adobadas 500 gr.



# GAMA DE CERDO LIBRE SERVICIO / PORK RETAIL CHANNEL

1195- Longaniza Imperial 250 gr.



1241- Fuet Duplo 320 gr.



1468- Longaniza Imperial Maxi 400 gr



1236- Fuet Imperial 160 gr.



1017- Chorizo Sarta Dulce 250 gr.



1109- Chorizo Casero Dulce 250 gr.



1106- Chorizo Casero Picante 250 gr.



11274- Chorizo Extra BBQ 160 gr.



1007- Butifarra Andaluza

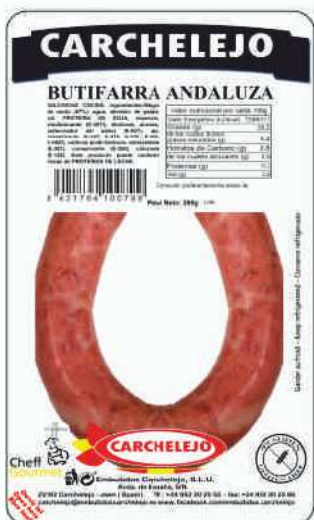

1061- Chorizo Extra 500 gr.



1062- Salchichón Extra 500 gr.



1300- Salchichón Extra Metro





# GAMA DE CERDO IBÉRICO/ IBERIAN PORK LINE

1004- Salchichón Extra Cular Ibérico



1102- Salchichón Extra Cular Ibérico Medio



1010- Chorizo Extra Cular Ibérico



1101- Chorizo Extra Cular Ibérico Medio



1003- Achorizada con carne de cerdo Ibérico



1116- Achorizada Picante con carne de cerdo Ibérico



1198- Achorizada con carne de cerdo Ibérico 250 gr.



1071- Lomo de Cebo Ibérico 50% raza Ibérica



2046- Panceta Ibérica



2047- Panceta Ibérica 1/2 al vacío



1172- Panceta Curada Adobada 1/2 al vacío



# JAMÓN SERRANO E IBÉRICO / SERRANO AND IBERIAN HAM

2080- Jamón Serrano 100 gr.  
2114- Jamón Serrano 8ogr.



2081- Jamón Serrano 500 gr.



2087- Deshuesado Serrano  
Limpio Pulido  
1/4 Bloque Rectangular



2077- Deshuesado Serrano  
con Piel 1/2 Bloque



2076- Deshuesado Serrano Bodega  
Limpio Pulido 1/2 Bloque  
2099- Deshuesado Jamón Ibérico  
50% raza Ibérica 1/2 Bloque



2086- Deshuesado Serrano  
Limpio Pulido 1/2 Bloque



2078- Jamón Serrano  
Deshuesado Corte V  
2095- Jamón Serrano  
Deshuesado Bodega Corte V  
2098- Jamón Ibérico de Cebo  
50% raza Ibérica Deshuesado  
2100- Jamón Ibérico de Bellota  
50% raza Ibérica Deshuesado

2094- Jamón Serrano  
Bodega  
2096- Jamón Serrano  
Reserva 12-14 Meses  
2097- Jamón Serrano  
Gran Reserva +15 meses

2112- Jamón Ibérico de Cebo  
50% Raza Ibérica  
2102- Jamón Ibérico de Bellota  
50% Raza Ibérica





# GAMA DE PAVO HALAL / HALAL TURKEY LINE

1112- Chorizo Extra  
Vela de Pavo



1113- Salchichón Extra  
Vela de Pavo



1047- Chorizo Pamplona  
Extra de Pavo



1238- Salami Extra  
de Pavo



1184- Lomo Embuchado  
Pavo



1141- Fiambre de  
Pechuga de Pavo  
Adobada



1142- Fiambre de  
Pechuga de Pavo  
Finas Hierbas



1043- Fiambre de  
Lomo de Pavo  
al Horno



1193- Fiambre de  
Pechuga de  
Pavo Sandwich



2001- Fiambre de  
Pechuga de Pavo  
Molde



1170- Fiambre de  
Jamón de Pavo



2002- Chopped  
de Pavo



1461- Bacon de  
Pavo





# GAMA DE PAVO HALAL / HALAL TURKEY LINE

1166- Pavo Lunch



1247- Supreme de Pavo Lunch



1289- Pavo Lunch Aceitunas



1405- Fiambre de Pechuga de Pollo Sandwich



1194- Chopped Pavo 350 gr.



1197- Fiambre Pechuga Pavo 350 gr.



1192- Pavo Lunch 350 gr.



1467- Relleno de Pavo 350 gr.



1230- Chorizo Barbacoa de pavo 320 gr.



1415- Chorizo Extra Pavo 250 gr. Sin Alérgenos



1416- Salchichón Extra Pavo 250 gr. Sin Alérgenos



1246- Fuet Imperial de Pavo 160 gr. Sin Alérgenos



1466- AchORIZADA Pavo 250 gr.





# LONCHEADOS DE PAVO HALAL / HALAL TURKEY SLICES

1303- Chorizo  
Extra de Pavo 80 gr.

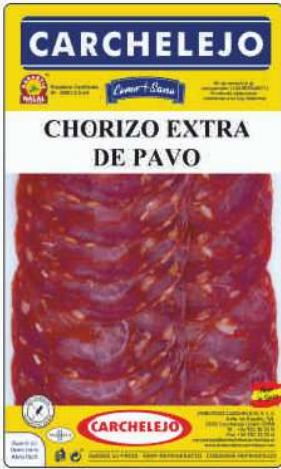

1048- Chorizo Pamplona  
Extra de Pavo 80 gr.

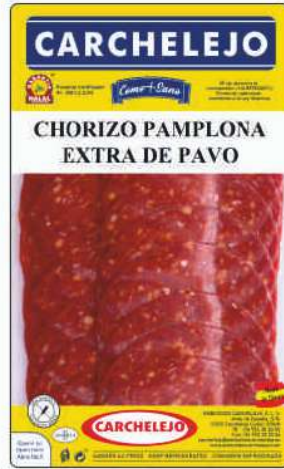

1304- Salchichón  
Extra de Pavo 80 gr.

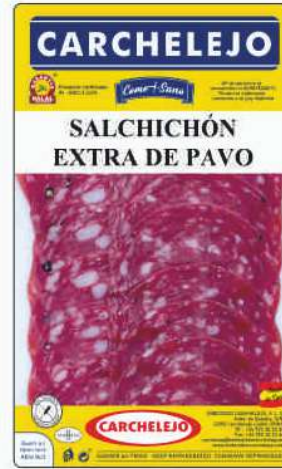

1263- Salami  
Extra de Pavo 80 gr.

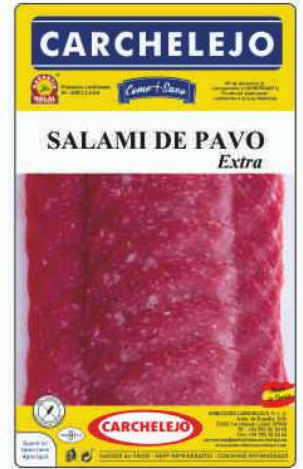

1210- Jamón  
de Pavo 80 gr.



1176- Chopped  
de Pavo 100 gr.



1268- Pavo  
Lunch 100 gr.



# LONCHEADOS DE CERDO IBÉRICO / IBERIAN PORK SLICES

1292- Chorizo  
Ibérico 80 gr.

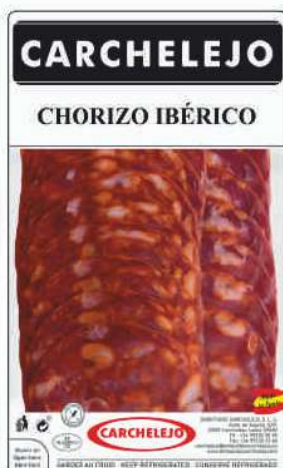

1293- Salchichón  
Ibérico 80 gr.

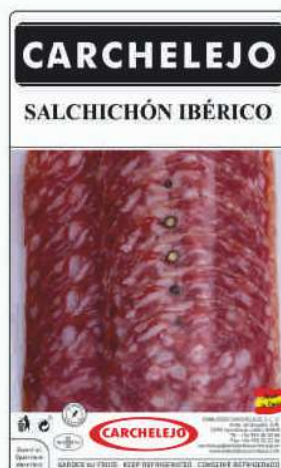

1081- Achorizada con carne  
de cerdo Ibérico 100 gr.

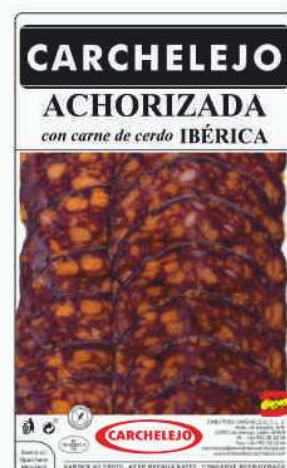



# LONCHEADOS DE CERDO BLANCO / WHITE PORK SLICES

1284- Chorizo  
Extra Rojo 90 gr.

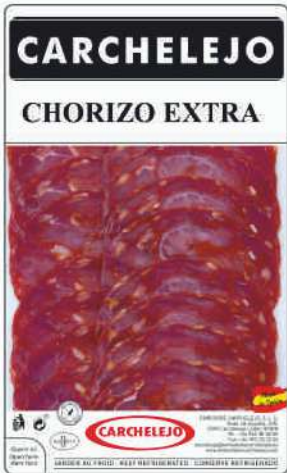

1118- Chorizo  
Pamplona Extra 90 gr.

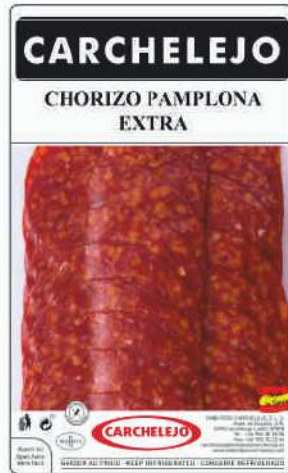

1261- Chorizo  
Extra Blanco 90 gr.

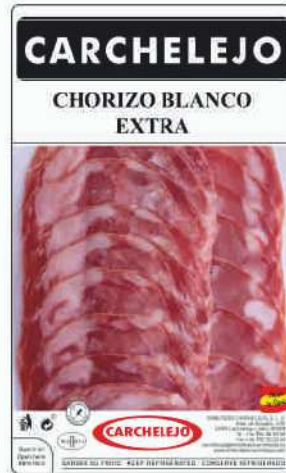

1282- Salchichón  
Extra 90 gr.

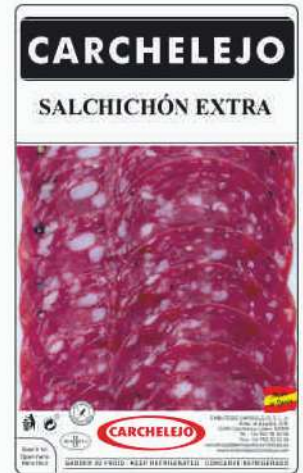

1117- Salami  
Extra 90 gr.

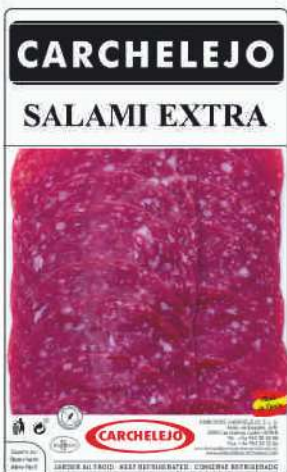

1123- Lomo  
Embuchado 90 gr.

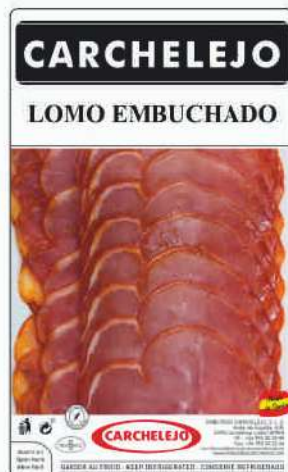

1023- Cabecero  
de Lomo 90 gr.

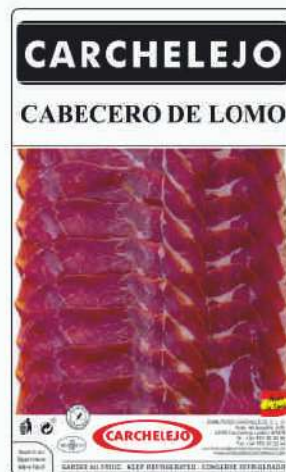

1126- Fiambre de  
Magreta Adobada 200 gr.

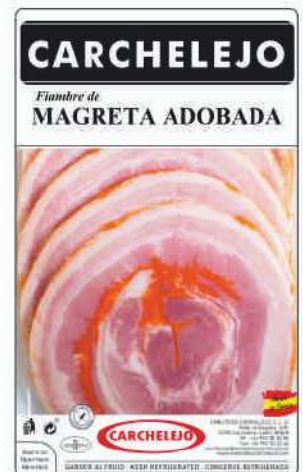

1288- Cabeza  
de Cerdo 100 gr.

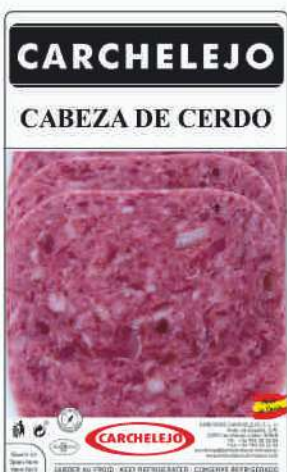

1128- Lomo al Horno  
Adobado 200 gr.

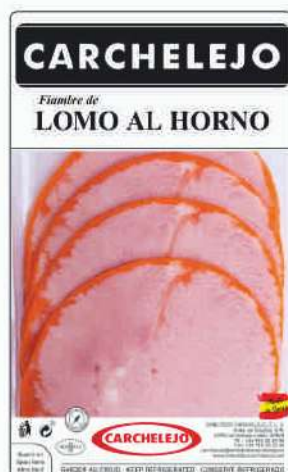

1110- Chorizo Extra  
500 gr.

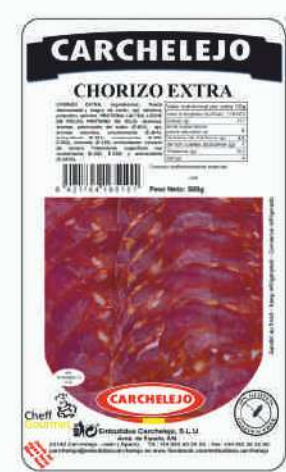

1174- Salchichón Extra  
500 gr.

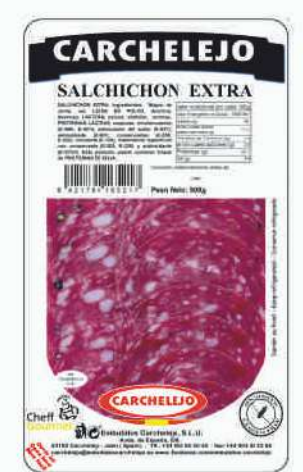





Embutidos Carchelejo, S.L.U.  
Avda. de España s/n.  
23192 Carchelejo (Jaén)  
+34 953 30 20 55 tlf.  
+34 953 30 22 66 fax.

Nacional:

carchelejo@embutidoscarchelejo.es

International:

exportmanager@embutidoscarchelejo.es

+34 679 017 197

Síguenos | Follow us



[www.embutidoscarchelejo.com](http://www.embutidoscarchelejo.com)

**Spanish flavor around the World**

